

CALENDRIER

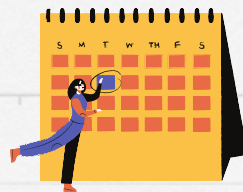

DATES DE FONCTIONNEMENT ET D'INSCRIPTIONS À L'ACCUEIL DE LOISIRS POUR 2025-2026

Période	Dates d'inscription Résidents	Dates d'inscription Extérieurs	Dates de fonctionnement	Dates de fermeture
Mercredi	24/07/2025	26/08/2025	À partir du 03/09/2025	
Vacances d'automne	16/09/2025	07/10/2025	20/10/2025 au 31/10/2025	
Vacances de Noël	18/11/2025	02/12/2025	22/12/2025 au 24/12/2025	Fermeture du 25/12/2025 au 04/01/2026
Vacances d'hiver	13/01/2026	27/01/2026	09/02/2026 au 20/02/2026	
Vacances de printemps	10/03/2026	24/03/2026	07/04/2026 au 17/04/2026	Lundi 6 avril 2026 férié
Vacances d'été	26/05/2026	09/06/2026	06/07/2026 au 31/07/2026 Du 24/08/2026 au 31/08/2026	Fermeture du 03/08/2026 au 21/08/2026 Fermeture le 1er/09/2026

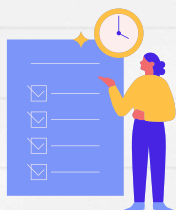

Les inscriptions sont accessibles à **partir de 10h00** sur le portail famille.